

D-D (1 : 3)

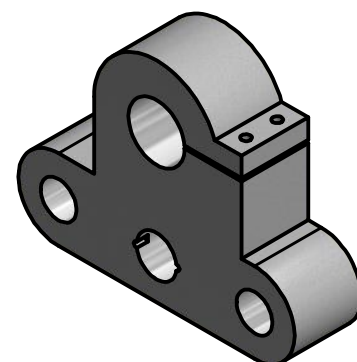

	Universidad Santo Tomas Seccional Tunja		NO MEDIR SOBRE EL PLANO	
	HOJA:	1	DIMENSIONES EN mm	
	DE:			
	MATERIAL:	Aluminio 7,984 kg		
PESO:				
DIBUJO:		REVISO:		
NOMBRE:	Nestor Fonseca-Alex Salazar		Ing. Carlos Leon	
FECHA:	15/12/2015		02/02/2016	
PIEZA:		PROYECTO:		
SOPORTE MOVIL CABEZAL		Alesadora portatil		
ESCALA:		PLANO No:		
1 : 3		DF.001		
CURSO:		NOMBRE DEL ARCHIVO:		A3
Ing. Mecanica		SOPORTE MOVIL CABEZAL.dwg		